

## WALL PANEL EXTERIOR CLADDING WPC ULTRASHIELD NEGRO 196.5X2800 MM

Diseñado para revestir fachadas y muros, tanto en interiores como en exteriores, este sistema destaca por su materialidad resistente, que protege la estructura frente a agentes climáticos. Ofrece una estética moderna y versátil, ideal para proyectos residenciales o comerciales que buscan combinar funcionalidad y diseño.

SKU DCK-62-0007

Marca	Newtechwood
Serie	Cladding Newtechwood
Origen	China
Tipo	Palillaje
Uso	Muro y Cielo
Resistente a la Humedad	Si
Rendimiento Lineal por Caja	36 cm
Unidades por Caja	2
Resistente al Agua	Si
Nivel de Resistencia al Agua	100% Resistente al Agua
Rendimiento al ser Instalado	1.008 m2
Color	Negro
Terminación	Mate
Estilo	Madera
Garantía	10 años
Cajas por Pallet	43.00
Cantidad por unidad de ventas	1.00 M2
Unidad de ventas	Caja
Espesor	25.00 mm

### ATRIBUTOS

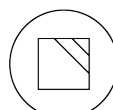

MATE



MURO Y CIELO

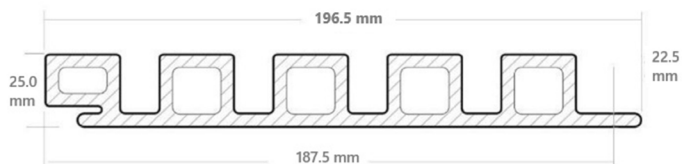

## RECOMENDACIONES DE INSTALACIÓN

Se debe fijar previamente a una subestructura de soporte, que puede ser metálica o de madera, dependiendo del proyecto. Sobre esta estructura se instalarán los paneles cladding mediante fijación mecánica con en uso de clips de fijación y tornillos, asegurando una sujeción firme y duradera. Antes de comenzar a instalar, lea detenidamente el manual de instalación.

## RECOMENDACIONES DE LIMPIEZA

Para eliminar el polvo y la suciedad, basta con lavar la superficie con una manguera y agua. También puedes utilizar un limpiador de pH neutro, como STF-19-0015 CLEANER.

## NECESARIO PARA LA INSTALACIÓN

Fijaciones Click Cladding Pack de 50 Und

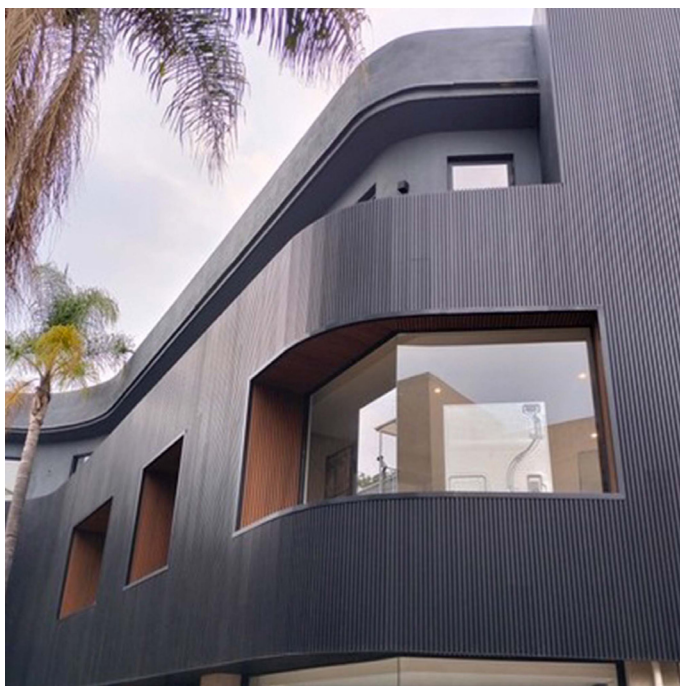

## FORMA DE INSTALACIÓN



**1. SUBESTRUCTURA:**  
Instalar perfilería metálica recta y nivelada.



**2. INICIO:**  
Fijar moldura de partida/esquina y colocar el primer panel.



**3. MONTAJE:**  
Instalar el resto de los paneles con clips AW08 fijados al perfil metálico.



**4. CIERRE:**  
Recortar el último panel si es necesario y fijarlo a la estructura.

